# INFORMATOR URZĘDU MIASTA MIKOŁOWA

## Marzec 2021 (III.2021/57)

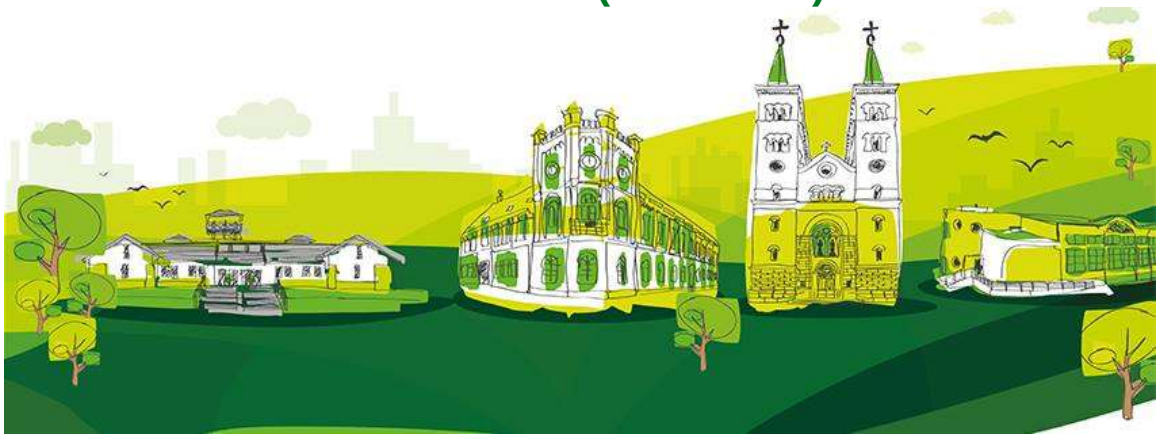

*Szanowni Mieszkańcy,*

*Już od roku, za każdym razem gdy zaczynam pisać wstęp do informatora mam nadzieję napisać, że pandemia i związane z nią obostrzenia są już za nami. Niestety koniec zimy przyniósł trzecią falę zachorowań i perspektywę świąt bez tradycyjnych, rodzinnych spotkań. Sytuacja jest na tyle poważna, że zostaliśmy zmuszeni zamknąć Urząd Miasta dla mieszkańców, gdyż liczba urzędników zakażonych koronawirusem spowodowała tak znaczące braki kadrowe, że niemożliwe okazało się normalne funkcjonowanie urzędu. Wiem z jakimi utrudnianiami się to wiąże, ale liczę, że w tej wyjątkowej sytuacji ta trudna decyzja spotka się ze zrozumieniem mieszkańców. Taki stan rzeczy będzie się utrzymywał co najmniej do 9 kwietnia i liczę, że po tej dacie będziemy w stanie wrócić do normalnej obsługi mieszkańców (wciąż jednak ograniczonej do Sali Podawczej i spotkań umawianych telefonicznie). Warto przed planowaną wizytą w urzędzie sprawdzić naszą stronę internetową (www.mikolow.eu), a także miejskie strony na portalach społecznościowych.*

*W tym wydaniu informatora przeczytają Państwo tradycyjnie o wszystkich pracach prowadzonych przez Urząd Miasta i jego jednostki. Miedzy innymi o wyborze logotypu, który będzie promował obchody 800-lecia Mikołowa (https://tiny.pl/rk7nq), o uruchomieniu w urzędzie punktu konsultacyjnego, który ma za zadanie wspierać mieszkańców w skorzystaniu z programu „Czyste Powietrze" oraz pracach remontowych realizowanych przez ZGL (remonty pustostanów: K. Miarki 9/5, Żwirki i Wigury 20/38, Żwirki i Wigury 46/24, przebudowa mieszkań oraz nadbudowa kondygnacji poddasza na budynku przy ul. Katowickiej 5 czy remont schodów wewnętrznych na os. Mickiewicza 3).*

*16 marca odbyło się posiedzenie Komisji Gospodarki Miejskiej, które było okazją do szczegółowego omówienia tematu terenów pod działalność produkcyjną na Recie Śmiłowickiej. W komisji wzięło udział ponad 140 osób (odbywała się rzecz jasna zdalnie). Na liczne pytania mieszkańców okolicznych osiedli Sielanka i Siedlisko odpowiadali przedstawiciele inwestora oraz władze miasta i radni. Spotkanie trwało ponad 5 godzin.*

*W oczekiwaniu na wiosnę, ogłosiłem konkurs „Zielony i kwitnący Mikołów - eksponowane miejsca prywatne". Konkurs jest dobrą okazją do posadzenia nowych roślin na swoim terenie. Z korzyścią dla całego miasta można upiększyć swoje ogrodzenie, parkan, mur, kawałek działki – jedyny warunek, to widoczne dla każdego miejsce. Szczegóły konkursu wraz z kartą zgłoszeniową znajdą Państwo na stronie UM (https://tiny.pl/rk7nd) .*

*Szanowni Państwo wraz ze swoimi zastępcami i całym Urzędem Miasta życzę Państwu, aby nadchodzące Święta Wielkanocne wniosły do Waszych serc wiosenną radość i świeżość, pogodę ducha, spokój, ciepło i nadzieję. Mimo trudnego czasu i kolejnych świąt spędzonych w odosobnieniu życzymy, aby kolejna okazja do świętowania odbyła się już w najbardziej utęsknionej przez nas wszystkich formie, czyli w gronie rodziny i najbliższych przyjaciół.*

*Życzę miłej lektury.*

*Stanisław Piechula*
*Burmistrz Mikołowa*

**MIEJSKI OŚRODEK POMOCY SPOŁECZNEJ**
**kierownik Aleksandra Stolarska**
ul. Kolejowa 2
tel. 32 324 26 60

**A - Podjęliśmy w tym okresie ważne i nowe działania:**

1. W Dziale Świadczeń Rodzinnych i Alimentacyjnych:
1.1. Wydawanie informacji/decyzji na bieżący nowy okres zasiłkowy/ świadczeniowy;
1.2. Wydawanie decyzji zmieniających datę przyznania świadczeń w związku z COVID 19;
1.3 Przyjmowanie, weryfikacja i rozpatrywanie wniosków elektronicznych i papierowych;
1.4. Wypłaty przyznanych świadczeń;
1.5. Realizacja nowego okresu świadczeniowego, opracowywanie złożonych wniosków i ustalanie od 01.06.2021r. prawa do świadczenia wychowawczego (wyłącznie wnioski elektroniczne);
1.6. Bieżąca sprawozdawczość i analiza wydatków;
1.7. Przyjmowanie wniosków i wydanie zaświadczeń o wysokości przeciętnego miesięcznego dochodu gospodarstwa domowego dla wnioskodawców programu „Czyste Powietrze" 2.0
2. W Placówce Wsparcia Dziennego:
2.1. Przygotowania do obchodów Świąt Wielkanocnych w Placówce.
2.2. Udział w Szkoleniu dla realizatorów programu profilaktycznego UNPLUGGED - przeciwdziałanie przyjmowaniu substancji uzależniających przez dzieci i młodzież, organizowanego przez Ośrodek Psychoprofilaktyki Nowa Perspektywa
3. W Dziale Pomocy Środowiskowej:
3.1. Włączenie się do przygotowania Wielkanocnego Śniadania dla Ubogich i Samotnych poprzez wykonanie w domach kartek świątecznych przez uczestniczki Klubu Seniora-Senior Spa.